Biser strip

BROJ 73 · CENA 100 DINARA

Talični Tom

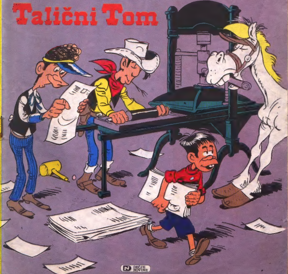

DEČJE NOVINE

TALIČNI TOM

DAILY STAR

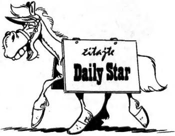

DEČJE NOVINE

U SLEDEĆEM BROJU

Biser strip broj 73 – decembar 1985. godina

Specijalno izdanje EKS ALMANAHA. Izdaje NIRO »DEČJE NOVINE« 32300 Gornji Milanovac, Tihomira Matijevića 4. Direktor MIROSLAV PETROVIĆ. Glavni urednik SREĆKO JOVANOVIĆ. Glavni i odgovorni urednik stripovanih izdanja MOMČILO RAJIN. Redakcija NADA MILJKOVIĆ, RADOMIR MILOSAVLJEVIĆ, SLOBODAN LUKIĆ, SLAVIŠA ĆIROVIĆ, MIROSLAV RADIĆ, DRAGAN ĐUKIĆ, NIKOLA MASLOVARA, MOMČILO RAJIN. Urednik SLAVIŠA ĆIROVIĆ. Članovi izdavačkog saveta stripovanih izdanja: ing. PETAR POPOVIĆ (predsednik), MILICA ĐORĐEVIĆ, VOJKAN ZARIĆ, DRAGOŠ JOVANOVIĆ, VLADA MLADENOVIĆ, ŽIVOJIN MILOVANOVIĆ, PETKO TRPKOVIĆ, STANIJA PETKOVIĆ, PETAR JERKOVIĆ, SLAVIŠA ĆIROVIĆ, MOMČILO RAJIN. Telefoni centrala: 032/713-967, prodaja 714-250, redakcija 711-291, Telex: 13731. Broj žiro računa kod SDK u Gornjem Milanovcu 61320-603-1263. Devizni račun kod Beobanke u Beogradu 60811-620-16-101-257300-03292. Cena 100 dinara. Štampa „Privredni pregled", Maršala Birjuzova 3, 11000 Beograd.

TALIČNI TOM

Daily Star

A NEKOLIKO ZAVESLAJA UZVODNO...
PAZI! NA DISANJE, DŽOLI, PAZI!
?!
DA VIDIM KO JE TAJ MAMLAZ, JA DA MU KAŽEM!...
E, JEDNOM SAM I JA BIO BRŽI OD KAUBOJA!
ŠTA JE TO BILO?
ŠTAMPARSKA PRESA! IMPERIJALKA Nº3!
NEŠTO SE DESILO?
PA, SVI PRIČAJU KAKO JE PIVO U SALUNU BAJATO, ALI JA SAM PRVI TO NAPISAO!
OSTAVITE MALO TU SVEŠČICU... PRVO DA VAS IZVUČEM ODAVDE!
GDE GOD STANEMO, ISTO NAM SE DEŠAVA!
TJAH!... KO NE SME DA KUDI, NEĆE MU VEROVATI NI KADA HVALI!
HORACIJE GRILI, NOVINAR. DA VAS POČASTIM KAFOM?
TALIČNI TOM, USAMLJENI KAUBOJ. ...SAMO DA SE MALO OPEREM...
I KOJI MINUT KASNIJE...
ČITALI STE NOVINE?
!?
?!

Daily Star
PETAK, 21 MAJ
NEZAVISNOST UVEK, NEUTRALNOST NIKAD
SPISAK SARADNIKA:
DIREKTOR: H.P. GRILI
GLAVNI UREDNIK: HORACIJE GRILI
HRONIKA: GRILI
UVODNIK: H. GRILI
RAČUNOVODSTVO: GRILI H.
OGLASI: GRILI H.P.
ŠTAMPARIJA: GRILI NA IMPERIJALKI
NAŠ UVODNIK
TREBA LI ČITAOCIMA REĆI ISTINU?
NAŠ SPECIJALNI IZVEŠTAČ HORACIJE P. GRILI, KOJI SE TAKO REVNOSNO JAVLJA SA DIVLJEG ZAPADA, PONOVO JE BIO ŽRTVA VEOMA UZVIŠENE PREDSTAVE KOJU IMA O SVOJOJ NOVINARSKOJ MISIJI. POŠTO SU GA U NOTING GALČU (1) NAMAZALI KATRANOM I UVALJALI U PERJE, POŠTO JE U KOJOT KRIKU (2) BIO NAMAZAN MEDOM I IZLOŽEN MUVAMA I MRAVIMA, POŠTO SU GA U CVRČEN SITIJU (3) NALILI BAJATIM PIVOM O KOME SE NEPOVOLJNO IZRAZIO, DANAS JE BIO STAVLJEN NA NAJVEĆA ISKUŠENJA, PRED NJEGOVIM UŽASNUTIM POSLEDOM, NEKI BEDNICI GURNULI SU U POBESNELE TALASE MIRNE REKE NJEGOVOG NERAZDVOJNOG SAPUTNIKA: ŠTAMPARSKU PRESU, IMPERIJAL No 3!
NASTAVAK NA POLEĐINI
(1) SPECIJALNO IZDANJE OD 18. MAJA
(2) SPECIJALNO IZDANJE OD 19. MAJA
(3) SPECIJALNO IZDANJE OD 20. MAJA
MNOGO STE BRZI!
PA I NISAM... DUGO SE BOJA SUŠI!
NISTE NIŠTA ZABORAVILI NA VATRI?
SSSSS...
SSSSSS...
NISAM, ZAŠTO?
PAN!
A I VI STE BAŠ BRZI!
PA I NISAM... I BARUT JE MORAO DA SE OSUŠI!
SPASILI STE MI ŽIVOT! TO MOJI ČITAOCI MORAJU DA SAZNAJU!
?
PA, AKO SAM JA JEDINI... JA VEĆ ZNAM!

ZA NOVINARA JE PRAVA POSLASTICA DA PUTUJE S NEKIM KO JE POZNATIJI OD SEMJUELA BOULSA*.
JAHH!
* IZ „REPUBLIKANSKOG SPRINGFILDA“
SIGURNO STE PUNI STRAŠNIH PRIČA!
JAHH!
SVETOG MI FRANJE ASIŠKOG... ODE MOJA IMPERNALKA!
JE LI ČITAVA?
MALO JE RASTRESENA...
TREBA JE SKLONITI S PRUGE!
ČEKAJTE! IMAM OVDE VOZNI RED!
AKO JE NAPADNUT PO RASPOREDU, EKSPRES SA ZAPADNE PRUGE, KOJI VUČE STANDARDNA AMERIKANKA TIP 220, SA OPTEREĆENJEM OD 8,6 TONA PO OSOVINI I PRITISKOM PARE O 6,35 KG/CM², TREBALO BI DA BUDE OVDE U 16h 35, A SADA JE...
...16h 34!
PUFF PUFF
ŠTA SAM REKAO! DAILY STAR NIKAD NE LAŽE!
NA ŽALOST!

KOČI, SLI-ME! KOČI!
MOJA IMPERI-JALKA! NEĆU TO DA GLEDAM!
ŠTETA! MOGLI BISTE DA OPIŠETE ČITAOCIMA!
MOJ ŽIVOT VIŠE NEMA SMISLA!
NE, NE, NE SMEŠ TAKO OČAJAVATI!
IIIIIIIII
SVETI FRANJO ASIŠKI, ČUJEŠ TI OVO?
REKAO SAM TI DA NE BRINEŠ KAD JE TU TA-LIČNI?
VI STE NOVI NA OVOJ PRUZI?
!?!
MOŽE LI MALO BRŽE? S TOLIKIM NAPADIMA, NIKAD NEĆEMO STIĆI NA VREME!
ZA SADA NE KAS-NITE NI MINUT!
MA, KO KAŽE...
...VI NE ZNATE DA JE OVO VOZ OD JUČE!
?
ŠTO MU MUKA! TAČNO! OVO JE JUČERAŠNJE IZDANJE!
MA NE, NIJE NIKA-KAV NAPAD! TREBA NAM TRI ČOVEKA DA RASKRČI-MO PRUGU!
?
A, TO? ŠTO ODMAH NE KAŽETE, DA NE GUBIMO VREME!

!
OVO SU JAOCI KOJE TRAŽITE!
KASNIJE...
A TRAVA KOD VAS, KAKVA JE?
PRIRODNA! NEPRSKANA!
IMALI SMO SREĆU U NESREĆI, TALIČNI...
...KOLIMA INAČE NISMO MOGLI DALJE, A OVAJ VOZ IDE BAŠ U CORS OKAK SITI...
IMA I SLOBODNIH MESTA ZA LEŽANJE...
DOK VI MALO DREMNETE, JA ODOH DA ISPITAM TRŽIŠTE...
JA SAM HORACIJE GRILI IZ DAILY STARA, IMATE MALO VREMENA ZA MENE?
JA SAM VI...VI...VILIJAM FREDERIK KO...KO...KODI... STO... STOJIM NA USLUZI!
!
SAT I LANČIĆ? TU SU, GOSPODO...
JA SAM LO... LOV... LOVAC NA BI... BI... BIZONE!
HVALA LEPO, GOSPODINE KODI!
!

KOČI! KOČI!
RUKE LIVIS! OVO JE NAPAD!
E, KAKO JE LEPO KAD IMAŠ POSLA S PROFESIONALCIMA!
SJAJ OVOG NAKITA NIŠTA NE UMANJUJE SJAJ VAŠEG POGLEDA...
AH, STVARNO MISLITE?
RUKE LIVIS! OVO JE NAPAD!
HVALA, GOSPODO...
TJAH! SLABA ORGANIZACIJA!
LIZIMALA-DAVALA!
?
PSSST!
RUKE LIVIS! OVO JE NAPAD!
DRAGO MI JE! HORACIJE GRILI IZ „DAILY STARA"!
ZA NAŠU RUBRIKU „LJUDI I ZANIMANJA", DA LI BISTE REKLI NEŠTO O TOME KAKO SE PRIPREMA NAPAD?
?
PAA...SVE JE U IZBORU STENE STENA TREBA DA BUDE DOVOLJNO VELIKA DA BI JE VIDEO I ĆORAVI VOZOVOĐA, A OPET, DOVOLJNO LAKA DA JE MOGU DVOJICA NAVALJATI NA PRUGU
A, PARDON! VAŽNO JE DA SE RADI I NA PRAVOM PUTU! TATA NAM JE TO UVEK GOVORIO...
?
MA, TO VAŽI ZA TATU KOJI JE RADIO S POŠTANSKIM KOČIJAMA. ZA VOZ JE VAŽNA STENA.!

VALJDA, JA BOLJE ZNAM ŠTA JE VAŽNO'?
MISLIŠ ZATO ŠTO SI STARIJI DA UVEK IMAŠ PRAVO!
GOSPODO, GOSPODO'...
DA!
DA'
NIJE!
?
!
!
!
PAN! PAN! PAN!
JA SAM OVDE ZAVRŠIO, HVALA VAM.
DA BISMO SMANJILI POSAO, PREDLAŽEM DA STVARI OSTANU KOD MENE DO SLEDEĆEG NAPADA.
KUPITE DAILY STAR! JOŠ JEDAN NAPAD NA VOZ!
Daily Star
ISNOST UVEK. NEUTRALNOST NIKAD
OSUJEĆEN NAPAD
POZNATI KAUBOJ TALIČNI TOM JOŠ JEDNOM JE PROŠLE SREDE DOKAZAO SVOJE JUNAŠTVO. ON JE USPEO DA ZA NEKOLIKO MINUTA RAZJURI BANDU ODMETNIKA.
MALI OGLASI:
LOVAC NA BIZONE TRAŽI BIZONE
POSLE JOŠ NEKOLIKO NAPADA, U ČORS OKAK SITIJU
BILO MI JE DRAGO ŠTO SAM UPOZNAO PRAVOG PROFESIONALCA'
UZESTE MI REČ IZ LISTA!
NA KRAJU SVOG MLIČNOG PUTOVANJA, HORACIJE GRILI JE KAO PRVO...
PRONAŠAO DOSTOJAN SMEŠTAJ ZA SVOJU IMPERIJALU...
...KAKAV SAMO NJOJ PRILIČI
Daily Star

NEKOLIKO DANA KASNIJE, U SALUNU ČORS OKAKA, KAD JE SVE IZGLEDALO MIRNO...
SENZACIJA! SENZACIJA! DAILY STAR IZABRAO ČORS OKAK SITI! OBJAŠNJENJE GLAVNOG UREDNIKA!
?
?
?
?
?
RASPORED SLUŽENJA U CRKVI-EKSKLUZIVNO!
INTEGRALNI TEKST PROPOVEDI-EKSKLUZIVNO!
NE GALAMI, ZELEMBAĆU!
DAILY STAR! SVE O NOVOROĐENIMA-EKSKLUZIVNO!
KAKO SE PRAVE JABUKE U ŠLAFROKU-EKSKLUZIVNO!
ČETIRI KECA!
DOBRO, GRILI, DAJTE JEDNE OVAMO!
AKO SMEM DA VAM DAM SAVET, BOLJE BI BILO DA SE PRETPLATITE!
DA NIJE VAS, NE BI BILO NI ZA PIĆE...
A MOJ SAVET VAM JE DA IM PIŠETE O STVARIMA KOJE IH ZANIMAJU...
PHUAH!
...RECIMO, KAKVO IM JE PIĆE KOJE PIJU!

DOBRO KAŽETE! VISKI IM JE GROZAN! IMA DA PADNE PROVERA!
VISKI, DŽIN, PIVO, RUM, ABSINT, RAKIJU, ŠERI, LIMUNADU, BRENDI, VERMUT, KLEKU, TEKILU, KOMOVU, DUDOVU, PALINKU, ŠNAPS...
NARUČUJETE TURU ZA SVE!
!
LOŠE PIĆE ZA SKUPE PARE... HIK...IMA MNOGO DA SE PIŠE... LIMUNADA BLJUTAVA... HIK...PIVO USTAJALO...HIK...PALINKA KAO KIŠNICA...
DA IMAM JOŠ JEDNOG TAKVOG GOSTA, SVE BIH OSTALO IZBACIO!
BOJKOTUJTE SALUN!
KLING! ZING!
DAILY STAR PODNOSI DOKAZE! PIJE SE PRAVLJENO PIĆE!
EJ! DAJ OVAMO!
JAO, MAMINI SUDOVI!
NAJSTARIJI KALAGAN PONOVO OBOLEO OD ŠARLAHA! PORODICA ZABRINUTA! ČITAJTE DAILY STAR!
EJ, OVAMO!
HILJADU I JEDAN TRIK KAKO DA VARATE NA KARTAMA!
OVAMO!
OVAMO!
OVAMO!
OVAMO!
KO JE OVO PISAO?
HOĆETE DA SE PRETPLATITE?

?
ŠTA KAŽEŠ, NIJE DOBAR MOJ VISKI!?
DAILY STAR UVEK GOVORI GLASNO ONO ŠTO DRUGI ŠAPUĆU! VISKI VAM JE BAJAT!
E, ZA TAJ ODGOVOR DOBIJAŠ SATENSKI POKROVAC KOD G. LOPATARA!
BIĆETE ZADOVOLJNI, VIDEĆETE. PRAVIMO KVALITETNE STVARI.
PAN!
U NEZAVISNOST ŠTAMPE NE SME SE DIRATI!
DAILY STAR JE U PRAVU! VISKI JE BAJAT!
ŽIVEO DAILY STAR!
PODVALE NEĆE PROĆI!
!
CANGRR! TRASS!
ON! UVEK TAKO S VAMA?
NE, OBIČNO MI ZAPALE ŠTAMPARIJU!
PHUAH! ALA JE VODA BAJATA!
I TI SIGURNO IMAŠ SVOJ STUBAC U DAILY STARU?
OVO JE DRUGI PUT DA ME IZVLAČITE IZ SOSA!
I ČINI MI SE DA NIJE NI POSLEDNJI...
KAKO? RASPOLOŽENI STE I DALJE DA MI POMAŽETE?
ŠTA TI KAŽEŠ NA TO, STARI, DA RADIMO U ŠTAMPI?
MOŽE, ALI DA NE BUDEM ZADUŽEN ZA POLJOPRIVREDU.
RUKLI OVAMO, GRILI!
DRAGO MI JE ŠTO SE BAŠ U VAMA NAŠAO ZAŠTITNIK SLOBODNE ŠTAMPE.

VERAN SVOME NAČELU „NEZAVISNOST UVEK, NEUTRALNOST NIKAD", GRILI JE NASTAVIO SVOJU INFORMATIVNU DELATNOST.
KUPITE DAILY STAR!
J.S.J. FENWICK
SKANDAL U BAKALNICI!
OD BAŠTE DŽONA FENVIKA PA DO NJEGOVE BAKALNICE, PARADAJZ POSKUPI OD 60 CENTI NA 3 DOLARA!
!
BACAŠ PARADAJZ OD TRI DOLARA! BAŠ SI LUD!
NIJEDNA DELATNOST NE IZMIČE NOVINSKOJ PROVERI.
CENA PARADAJZA NAGLO PADA!
BESPLATNO DELENJE PARADAJZ -SOSA U GLAVNOJ ZGRADI DAILY STARA
SKANDAL U POGREBNOM ZAVODU!
KOVČEZI PO MERI KAO KONFEKCIJSKI PROIZVOD!
!
OSTAVIĆU VAM NA STRANU JEDAN BR. 5, GOSPODINE GRILI... BIĆETE ZADOVOLJNI, NIKO SE NIJE DOSAD ŽALIO.
FIDDLEDEE
DAILY STAR JE NAILAZIO NA SVE VEĆI ODJEK KOD ŠIROKE ČITALAČKE PUBLIKE...
TALIČNI! PREŠLI SMO GRANICU OD 30 PRIMERAKA!
DA ULETIMO U RIZIK! DA ŠTAMPAMO TRIDESET I PET!
USKORO JE PALA I PRVA PRETPLATA...
ABON
ZA TU KOKOŠKU, IMATE PETNAEST BROJEVA!
?
KO KO DA, KO KO DA!
?
ABON
SA OVIM, JOŠ PET DANA PRETPLATE!

PLAĆANJE U NATURI VAŽILO JE KAO I PLAĆANJE GOTOVIM NOVCEM...
KILO KROMPIRA? TRI DANA..
ŠTA ĆEMO SA OVOLIKOM PRETPLATOM?
DA ORGANIZUJEMO TOMBOLU...
I TI SI UŠAO U TOMBOLU?
NE, JA SAM ČLAN REDAKCIJE.
OD TOG DANA, STAR JE POSTAO OGLEDALO GRADSKOG ŽIVOTA...
DOBROTVORNA UŽINA GĐE STIVENSON DANAS U 16h30 UMESTO U 17h...
MLADIĆU, DAJTE!
VIDITE OVO? PIŠKOTE PRILAŽE LIČNO GOSPODIN GRILI?!
MA NIJE VALJDA?!
LIBRZO SU SE UZ ČLANKE POJAVILE I ILUSTRACIJE...
NEZAVISNOST UVEK, NEUTRALNOST NIKAD
DA VAM CIPELE ŠTO DUŽE TRAJU, PRAVITE ŠTO DUŽE KORAKE
DA LI STE KUPILI ADELINU VODICU; LEČI ŽULJEVE, SPREČAVA OPADANJE KOSE, ČISTI KVAKE
OGLASI: MENJAM VENČANICU ZA DEČJA KOLICA
ALI OTVORENOST DAILY STARA NIJE PODJEDNAKO NA CENI...
DOŠLO JE DO KRAJA! OVAKO VIŠE NE MOŽE!
PRVO PARADAJZ, PA SE POSLE OKOMIO NA KRASTAVCE!
DANAS PROMOCIJA DEGUSTACIJA VISKIJA
SPREČIĆEMO DA SE DAILY STAR POJAVI!
?

..KAD JE REČ O NOVINAMA, REČ JE O PAPIRU A KAD NEMA PAPIRA NEMA NI NOVINA!
NISAM TE NAJBOLJE SHVATIO!
BUDI MALO JASNIJI!...
NEĆEMO DATI DA MU STIGNE PAPIR!
!
!
SUTRADAN U ZORU, NEMIR JE ZAVLADAO U ŠTAMPARIJI STARA...
BOGAMU, ŠTA RADI TAJ DŽEK?
SAMO JEDNU KOCKU, HVALA!
AKO MI NE ISPORUČI PAPIR NA VREME, SPECIJALNO IZDANJE NEĆE SE POJAVITI DO PODNE!
EVO GA! STIŽE!
JE LI SPREMNO ZA ŠTAMPANJE, TOME?
BARDAN, GOS'N GRILI..
DAJ BRZO.. PAPIR...
PA TO JE BAŠ ONO..
ŠTA? PAPIR?!
KATASTROFA! TALIČNI, MENJAJ PRVU STRANU!
ČUDNOVATA STVAR!? SPALJUJU ČIST BELI PAPIR!
E, DA!

OSRAMOTIĆU SE!..
NEŠTO SAM SMISLIO, HORACIJE.. NEKA PRESA BUDE SPREMNA!
SHE FFS FICE
HALO, ŠERIFE!
SETIO SAM SE KAKO ĆEMO DA RASTURIMO TE VAŠE POTERNICE
?
KASNIJE.
SKANDALOZNI NASRTAJ NA SLOBODU ŠTAMPE! ISTRAGA U TOKU!
DOBRO SU SE SETILI DA ILUSTRUJU POSLEDNJU STRANU!
OVAMO!
Daily Star
SUTRADAN U ZORU.
GROM I PAKAO, NISMO USPELI! ONO ŠKRABALO NAS OPET OPLELO!
NE MOGU DUGO DA SE SNALAZE ZA PAPIR! IPAK ĆEMO IH MI UĆUTKATI!
EVO GA! IDE!
JE LI SPREMNO ZA ŠTAMPU, TOME?
MOJ PAPIR!
'BARDAN GOS'N GRILI'.
BUUUHUHUU!
SABERITE SE, HORACIJE, SREDIĆU JA TO
A JA ODOH DA MENJAM PRVU STRANU.

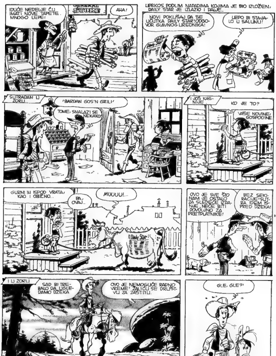
IDUĆE NEDELJE ĆU IMATI NOVE TAPETE. MNOGO LEPE!
GENERAL STORE
AHA!
UPRKOS PODLIM NAPADIMA KOJIMA JE BIO IZLOŽEN, DAILY STAR JE IZLAZIO I DALJE...
NOVI POKUŠAJ DA SE UĆUTKA DAILY STAR! ODGOVOR GLAVNOG UREDNIKA!
LEPO BI STAJALO U SALUNU!
SUTRADAN U ZORU...
'BARDAN GOS'N GRILI!'
TOME, SNALAZI SE NEKAKO!
I JOŠ KASNIJE...
KO JE TO?
VAŠE NOVINE, GOSPODINE.
GURNI IH ISPOD VRATA, KAO I OBIČNO...
PA, OVAJ...
MUUUU!...
Daily Star
OVO JE SVE ŠTO NAM JE OSTALO ZA SLEDEĆE IZDANJE. NEĆE BITI DOVOLJNO ZA PRETPLATNIKE!
BEZ SEKIRACIJE! SUTRA IDEM ISPRED DŽEKA!
I U ZORU
SAD BI TREBALO DA UGLEDAMO DŽEKA
OVO JE NEMOGUĆE RADNO VREME! ŽALIĆU SE DRUŠTVU ZA ZAŠTITU.
GLE, GLE?!

PAN!
MISLIM DA ĆEŠ MORATI NEŠTO DA NAM OBJASNIŠ, DŽEK...
KLASIČNA PRIČA O PODMETAČU POŽARA...
!
TALIČNI
!
JOŠ ME NISI UHVATIO, KOJOTE!
PAN!
PROMAŠAJ! HA! HA!
NIJE PROMAŠAJ, NEGO... ODE MOJA IGRAČKA KOJU MI JE TETA POKLONILA ZA PRVU PRIČEST!
BOGAMU! UHVATILI SU DŽEKA!
I TO ŽIVOG!
SALOON

TRČI KUPI SPECIJALNO IZDANJE DAILY STARA DA VIDIMO ŠTA SE DOGAĐA!
ODMAH!
STIŽE PAPIR!
BRAVO, TOME! NI SAMJUEL BOULS NE BI IZVEO BOLJE*!
* IZ „REPUBLIKANSKOG SPRINGFILDA"
A EVO I PIROMANA!
?
EKSKLUZIVNO ZA „DAILY STAR", ZAMOLIĆU VAS DA ODGOVORITE NA MOJA PITANJA...
?
!?
JA NIŠTA NE GOVORIM!
A VI, TALIČNI TOME?
IZJAVLJUJEM DA JE SPECIJALNI IZASLANIK OBAVIO SVOJE!
OVO SE ZOVE PRODUŽENO RADNO VREME.
DAILY STAR JE JEDINI LIST KOJI JE BOLJE INFORMISAN OD SVOG GLAVNOG UREDNIKA!
UHAPŠEN OPASNI PODMETAČ POŽARA! VISOKE LIČNOSTI DOVEDENE U PITANJE!
TALIČNI TOM RASTURIO PAPIRNU BANDU
TREBA NEŠTO UČINITI DOK NE ODA IMENA!
TAKO JE! DA GA LINČUJEMO!
VAŠE NOVINE, GOSPODINE!
BUDALO! TO JE JUČERAŠNJE IZDANJE!

SAMO MU NE DAJTE DA SE IGRA ŠIBICAMA, ŠERIFE!
JOŠ SE NIJE RODIO TAJ KOJI ĆE ZAPALITI OVAKVA VRATA OD KOVANOG GVOŽĐA! NEMA BOLJIH S OVE STRANE MISISIPIJA!
?
ŠERIFE, MOŽE IZJAVA ZA NAŠE ČITAOCE!
HKHM! ZATVOR U ČORS OKAK SITIJU MOŽE SE POHVALITI DA IMA NAJSIGURNIJE REŠETKE U OVOM KRAJU! ČAK I DRŽAVNI ZATVORI MOGU NAM POZAVIDETI NA TOM KVALITETU KOVANOG GVOŽĐA.
PSST, ŠERIFE..
?
DA NEMATE JEDNU ČAČKALICU.
IZVOLI.
HVALA.
NEKOLIKO SATI KASNIJE, DOK JE SVE ŽIVO SPAVALO..
ZZZZZ
SHERIFF'S OFFICE
..ILI SKORO SVE ŽIVO..
AAAH!
I U SAMO JUTRO
!?!

LIČNO SE MOŽETE UVERITI, GRADONAČELNIČE, DA NISMO UZALUD POTROŠILI PARE ZA REŠETKE. SAMO SU ONE ODOLELE POŽARU!
TALIČNI! TALIČNI!
PA, TO JE STRAŠNO! VIDELI STE PRVU STRANU?!
Daily Star
NEZAVISNOST UVEK, NEUTRALNOST NIKAD
SENZACIONALNO BEKSTVO PODMETAČA POŽARA
DAILY STAR PONOVO UGROŽEN?
DA LI JE BILO SAUČESNIKA U SAMOM ZATVORU? NAŠ LIST POVEO VELIKU ANKETU...
HVALA, HORACIJE, VEĆ SAM ZNAO...
?!? BRIGA ZA MENE!
ZNAM ŠTA ĆEMO!
OPET TI?
MNOGO SU TI SJAJNE IDEJE!
A ŠTA SU TO ZAPRAVO IDEJE?
GDE SU NOVINE, TU MORA DA BUDE I BOJA KADA NEMA BOJE NEMA NI NOVINA!
OBJASNI, TO MALO BLIŽE...
DABOME BUDI JASNIJI!
?
DA MI PRESEČEMO PUT BOJI!
IDEM JA PO BOJU...A VI ZA TO VREME ZAVRŠITE S MALIM OGLASIMA I NAPIŠITE NEŠTO O TRAGIČNOJ SUDBINI BIZONA
AHA!

GOSPODINE GRILI!..
SKINI KAPU, TIMOTIJE. TO JE GOSPODIN GRILI IZ DAILY STARA!
STOR
GOSPODINE GRILI...
DA LI BISTE ZA NAŠE UDRUŽENJE „ZDRAVLJE PUTEM VODE" ODRŽALI PREDAVANJE O NOVINARU SUOČENOM SA IZAZOVOM ALKOHOLA?
SA ZADOVOLJSTVOM, NA SLEDEĆEM SKUPU, MADAM..
HVALA VAM, U IME SVIH NEUMERENIH PIVACA!
KAO I OBIČNO!
ODMAH, GOSPODINE GRILI!
BIĆETE ZADOVOLJNI! OVO JE „NOĆNA CRNA"!
PAN!
ZAR SE NE SEĆAŠ, STARI? JA SAM REKAO DA SE TA BOJA OSTAVI ZA MENE!
I OVA OVDE! I OVA ISTO... I OVA ISTO...
PAN! PAN! PAN!
NIKADA NISAM PROTIVUREČIO MUŠTERIJI, ALI STVARNO NE VIDIM GDE JE TA NARUDŽBINA!

NARAVNO HOĆETE DA VAM UPAKUJEM?
E, OVA JE ZA MENE KUPUJEM JE!
SAD ĆEŠ BAR IMATI ŠTA DA PRIČAŠ, ŠKRABALO!
MELASA
PAN!
MELASA
PAN!
MELASA
SVE JE U REDU, HORACIJE!
RADNJA VAM ZAHVALJUJE I RAČUNA DA ĆETE NAS I DRUGIMA PREPORUČITI!
PAZITE NA STEPENICE!
DAM BARRAA
NIJE SE NIŠTA POLOMILO?
ZA MENE NE BRINITE... ZNAM KAKO SE SKIDAJU MRLJE OD MASTILA.
DRUGIMA JE TEŽE S MRLJAMA NA SAVESTI!
TREBA DA KRENEMO, DA POGLEDATE PROBNI OTISAK...
NEŠTO VAM JE SUMNJIVO, TOME?
?

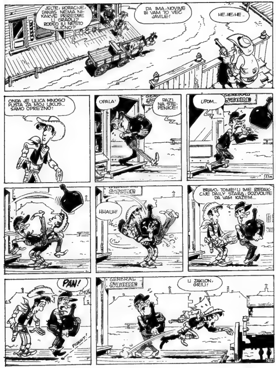

JELTE, HORACIJE, DANAS NEMA NIKAKVE PRIREDBE U GRADU? RODEO ILI NEŠTO SLIČNO?
DA IMA, NOVINE BI VAM TO VEĆ JAVILE!
HE, HE, HE...
ONDA JE ULICA MNOGO PUSTA ZA MOJ UKUS... SAMO OPREZNO!
OPALA!
PAZI NA STEPENICE!
UPOM...
HHAUH!
BRAVO, TOME! U IME REDAKCIJE DAILY STARA, DOZVOLITE DA VAM KAŽEM...
PAN!
PIUUUT!
U ZAKLON, GRILI!

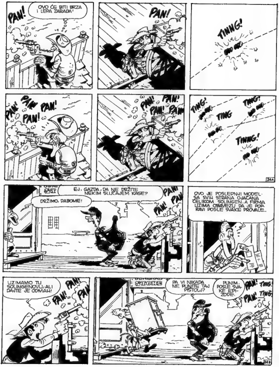
PAN!
OVO ĆE BITI BRZA I LEPA ZARADA!
PAN!
TING!
PAN! PAN! PAN! PAN!
PAN! PAN!
TING!
TING!
TING!
TING!
EJ, GAZDA, DA NE DRŽITE NEKIM SLUČAJEM KASE?
DRŽIMO, DABOME!
PAN! PAN! PAN!
OVO JE POSLEDNJI MODEL. SA SVIH STRANA OJAČANA ČELIKOM SOLINGEN. A FIRMA UZIMA OBAVEZU DA JE POPRAVI POSLE SVAKE PROVALE.
UZIMAMO TU SOLINGENOVU, ALI DAJTE JE ODMAH!
PAN! PAN! PAN!
STORE
PA VI NIKADA NE PUNITE TAJ PIŠTOLJ?
PUNIM. POSLE SVAKE EPIZODE.
PAN! TING!
PAN! TING!

SAMO JOŠ NEŠTO: PAZITE DA SE NE TRUCKA, OTVARA SE NA NAJMANJI POTRES!
Daily Star
BOJA JE ZA NOVINU ŠTO I KRV ZA NOVINARA... VI STE JE SAČUVALI.
A KLJUČ? IZGUBIO SAM KLJUČ!
BZZZ
PA OVO JE KATASTROFA! DAILY STAR SE NEĆE POJAVITI NA VREME!
TONG!
?!
?!
EVO, ODMAH ĆEMO POČETI SA ŠAMPANJCEM
STIŽEM
CRASH!
IZVOLITE KLJUČ! ZABORAVILI STE GA!

AH! NE BERITE BRIGU, IMAM I ZA TO...
VODICA SKIDA SVE MRLJE OD MASTILA!
SLOMLJEN SAM! POTPUNO SAM SLOMLJEN!
SVE ĆE SE SREDITI!
KAFE? E, NE... MISLIM DA NE-MAM...
A KAD BOLJE RAZMIS-LITE?
!
AH! PA SETIO SAM SE DA SU MI BAŠ ISPORUČILI...
OVA AFRIČKA DAJE DOBAR REZULTAT!
AHA! A BIĆE I NEKE DODATNE VAJDE ZA ČITAOCE!
Daily Star
NEZAVISNOST UVEK! NEUTRALNOST NIKAD
SAVET ZA OVAJ DAN: NEMATE KAFE U KUĆI? POTOPITE OVAJ BROJ DAILY STARA U VRELU VODU!

ALI SAVET UJKA HORACIJA NIJE VAŽIO ZA SVAKI BROJ...
OVO JE SJAJNO!
OD KADA TI JE OVAJ BROJ ŽENO?
NEKI STARI.. NAŠLA SAM GA ISPOD ORMANA!
ZA TO VREME, U SALUNU...
NITI MI IMAMO KAFE, NITI NAŠA DECA MASTILA, NITI NAŠE ŽENE BOJU! JA MISLIM DA JE TAKVA NESTAŠICA NEDOPUSTIVA!
HIK!
NEĆEMO DAILY STAR!
NE RADI SE O TOME DA USKRATIMO INFORMACIJU, NEGO O ZLOUPOTREBAMA KOJE PRAVI DAILY STAR PODČINJAVAJUĆI SEBI ČITAVO MESTO, ČITAVO DRUŠTVO.
DOBRO KAŽE! DAILY STAR IMA MONOPOL! A KAD NEMA DAILY STARA, NEMA NI MONOPOLA!
ŠTA TO TREBA DA ZNAČI?
BUDI MALO JASNIJI!
SVE JE JASNO! SVI NA DAILY STAR!
HIK!
ZA INFORM DA ZA DAILY STAR NE
NAPUSTI GRAD!
NEĆEMO DAILY STAR
NEĆEMO MONOPOL!
PRAVA MANIFESTACIJA! TREBA DA POŠALJEM NEKOG REPORTERA!
NEMA POTREBE! ONI ĆE DOĆI OVAMO!

DA BI ĆORS OKAK SITI OPET BIO NAPREDAN GRAD, POSTOJI SAMO JEDNO REŠENJE KONOPAC!
TAKO JE! NA PRVO DRVO S NJIM!
NEĆEMO DAILY STAR
IZLAZITE NA VIDELO!
PAN!
Daily Star
NEĆEMO DAILY STAR
ZA ŠTA SE OPTUŽUJE OVA NOVINA? ŠTO PIŠE DA JE VISKI BAJAT, KAD JE VISKI BAJAT! ŠTO OTKRIVA DA SU CENE ASTRONOMSKE KOD JEDNOG PILJARA KOJI ZLOUPOTREBLJAVA SVOJ MONOPOL? ŠTO OPTUŽUJE POGREBNIKA DA SE BOGATI NA NESREĆI DRUGIH...?
PROTESTNA MANIFESTACIJA U ĆORS OKAK SITIJU! KUPITE STAR!
ŠTA SE ZAMERA DAILY STARU? ŠTO SVOJIM ČITAOCIMA UZ INFORMACIJE SERVIRA I KAFU?
DOBRO KAŽE!
ŽIVEO DAILY STAR!
DAJTE KATRAN I PERJE!

PODLACI!
JOŠ VI IMATE SREĆU: OVO JE PRVORAZREDNI KATRAN NAGRAĐEN U PARIZU NA IZLOŽBI 1885. GODINE SIGURNO NEĆETE IMATI SVRAB!
TREBA NAĆI NEKO SIGURNO REŠENJE.
JA IMAM IDEJU!
NESREĆA NIKAD NE DOLAZI SAMA!
KAD IMA KONKURENCIJE, ONDA DAILY STAR NE MOŽE IMATI MONOPOL!
NISAM TE NAJBOLJE SHVATIO!
DAJ TO MALO JASNIJE!
MISLIM DA IZDAMO SVOJ LIST!
IMAM JEDNU PONUDU ZA ZAPOSLENJE
MALI OGLASI
DA ČUJEM TEKST
MOJI PRIJATELJI I JA TRAŽIMO ČOVEKA S VELIKIM ISKUSTVOM U SENZACIONALISTIČKOM NOVINARSTVU...
„TRAŽI SE OSOBA SA ISKUSTVOM ZA RAD U NOVINARSTVU. MORALNA PODOBNOST NEPOTREBNA. PRIJAVE U SALUNU."
DOŠAO JE DA POKAŽE POSLEDNJE MODELE?
NIJE, NEGO ZBOG MALIH OGLASA
NEĆETE VALJDA TO DA MU ŠTAMPATE?
U DAILY STARU NEMA CENZURE!
ZNAM, ALI RADI SE O OPSTANKU VAŠEG LISTA!
SLOBODA ŠTAMPE JE NEDELJIVA!

ČIM JE OBJAVLJENO SPECIJALNO VEČERNJE IZDANJE, NAVALA NA SALUN JE PORASLA, ŠTO JE BIO DOKAZ I KOLIKO SE ČITA DAILY STAR...
KAKAV USPEH!
AHA!
I VI ZBOG OGLASA?
ŠTA JE ONO «MORALNA PODOBNOST»?
PHAH...
SALOON
U DVANAESTOJ GODINI SAM PRVI PUT IŠAO U OBIJAČINU SA TATOM, ALI ŠTO SE TIČE NOVINA...
SLEDEĆI!
OVO JE MOJA PREPORUKA!
SAMI STE ŠTAMPALI SVOJU BIOGRAFIJU?
SA MNOM SE TAKO NE GOVORI!
VIDESTE LI OVO? NE PRIZNAJU DIPLOME!
SLEDEĆI!
TIPOGRAFIJA? JEL SE TO MAŽE?
SLEDEĆI!
MNOGO, MNOGO KASNIJE...
ČISTA KATASTROFA!
MORALNO SU SVI BILI NEPODOBNI, ALI JE ŠTETA ŠTO NE RAZLIKUJU ŠTAMPARSKU MAŠINU OD ŠIVAĆE!
DOBROVEČE, GOSPODO! I IZVINITE AKO MEĐU VAMA NEMA GOSPODE!
?
?
?

JEDNO PIVO, ALI S TANJOM KRAGNOM OD TVOJE! HA! HA! HA!
ZNAŠ DA JE DUHOVITO!
!ZVOLITE!
NAPLATITE!
ČEKAJ...ČEKAJ... BRE...
OVA TI JE NOVČANICA NAŠTAMPANA SAMO S JEDNE STRANE!
PA DABOME, KAD MI JE NESTALA BOJA 'AKO IMATE MASTILJAVU OLOVKU, ZAČAS ĆU DA VAM JE DOVRŠIM!
ZNAČI DA STE ŠTAMPAR?...
I TO SPECIJALIZOVANI!...
OVDE SE FALSIFIKATORI BESE O PRVO DRVO'
...ALI ZAŽMURIĆEMO NA JEDNO OKO AKO PRISTANETE DA RADITE ZA NAS!
KAD VAM OVAKO LEPO PREDLAŽEMO, NE BI BILO LEPO DA ODBIJETE...
ZA ĆORSOKAČKI „EPITAF"!!

THE DEADEND CITY
EPITAPH
LIST KOME PRISTAJE IME
24 OKTOBAR
Nº 1
GOTOVO JE SA MONOPOLOM!
V LOPATARA
(OVAJ KUPON ISECI)
EVO, JA DONEO KUPON..
AH. ODMAH DOBIJETE NEŠTO..
POMPES FUNEBRES
ISTINA, NAŠI PRIVESCI SU NEŠTO VECI. ALI LEPO SLUŽE.
VIDI KAKO JE OVAJ NOVI LIST NAVALENTAN!...
ALI, SVE TO DELUJE DOSTA ŽALOSNO... NAMA ĆE NAŠI ČITAOCI OSTATI VERNI!
The Daily Star
NEZAVISNOST UVEK, NEUTRALNOST NIKAD
25 OKTOBAR
POJAVA NOVOG LISTA
(NASTAVAK NA STR. 2)
WANTED

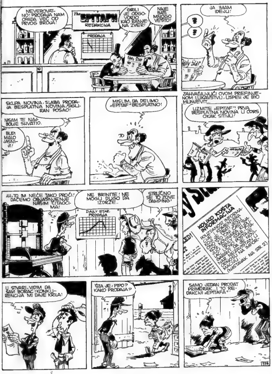
NEVEROVATNO! PRODAJA NAM OPADA VEĆ OD PRVOG BROJA!
The EPITAPH REDAKCIJA
PRODAJA
Daily Star
GRILI JE ODGOVORIO KAO RANJENA ZVER!
NIJE BAŠ MNOGO VEŠTO!
JA IMAM IDEJU!
?
?
Daily Star
SKUPA NOVINA, SLABA PRODAJA BESPLATNA NOVINA, SIGURAN POSAO!
NISAM TE NAJBOLJE SHVATIO.
BUDI MALO JASNIJI!
MISLIM, DA DELIMO „EPITAF“ BESPLATNO!
ZAHVALJUJUĆI OVOM PREFINJENOM LUKAVSTVU, USPEH JE BIO MUNJEVIT...
UZMITE „EPITAF“! PRVA BESPLATNA NOVINA U CORS OKAK SITIJU!
AH, TO IM NEĆE TAKO PROĆI! DAĆEMO OBJAŠNJENJE NAŠIM ČITAOCIMA!
NE BRINITE! NE MOGU DUGO DA IZDRŽE...
STRUČNO SE TO ZOVE DAMPING!
DAILY STAR PRODAJA
KOLIKO KOŠTA INFORMACIJA
POUZDANOST INFORMACIJE I KOMENTARA KOJI SE PRATI JESU ONO ŠTO ČINI ČAST SVAKOG NOVINARA. KUPUJUĆI DAILY STAR, ČITALAC LIČNO POSTAJE GARANT DA JE NOVINAR NEZAVISTAN U ODNOSU NA INFORMACIJU.
(NASTAVAK NA STR. 2)
U STVARI, VIDIM DA SAM BORAC! KONKURENCIJA MI DAJE KRILA!
ŠTA JE, PIPO? KAKO PRODAJA?
SAMO JEDAN PRODAT PRIMERAK... I TO REDAKCIJI „EPITAFA“!

ŠERIF ODSVIRAO SVOJE
ZAPANJUJUĆE OTKRIĆE U ODNOSU NA NEKE LIČNE SKLONOSTI NAŠEG ŠERIFA, SVOJU SLABOST DA SVIRA NA VIOLINI, ŠERIF JE JAVNO OTKRIO PRED GRUPOM VEOMA SUMNJIVIH OSOBA.
DRUŠTVENA HRONIKA:
POVODOM ROĐENDANA SVOJE KĆERI (GODINE SE KRIJU) GOSPOĐA STIVENSON DAJE BESPLATAN PRIJEM.
TALENTOVANI ŠERIF
STANOVNICI ČORS OKAK SITIJA VEĆ SU IMALI PRILIKE DO SADA DA PROCENE NEKE LJUDSKE KVALITETE SVOG ŠERIFA. JUČE JE POVODOM GODIŠNJEG PRAZNIKA STARIH ZATVORENIKA ŠERIF PRUŽIO I DOKAZ SVOG BRILJANTNOG MUZIČKOG TALENTA ODSVIRAVŠI NA VIOLINI KOMAD KOJI JE NAGRAĐEN BURNIM APLAUZOM.
DRUŠTVENA HRONIKA:
ZA 35. ROĐENDAN SVOJE KĆERKE KAROLINE, GOSPOĐA STIVENSON PRIREĐUJE PRIJEM U 17 h.
ZAHVALJUJUĆI POUZDANOSTI SVOJIH INFORMACIJA, „STAR" JE UBRZO POBOLJŠAO SVOJU PRODAJU...
JAHUU!
MOŽEMO DA DOZVOLIMO SEBI I JEDNO PIĆE!
DAILY STAR PRODAJA
The EPITAPH REDAKCIJA
PRODAJA
TRAŽE INFORMACIJU, ONDA ĆE JE IMATI! POČEĆEMO JOŠ NOĆAS!
I UJUTRO...
MOJA IMPERIJALKA Nº3!!
POLAKO, NIJE STRAŠNO TREBA SAMO SAKUPITI DELOVE!
BUHUHU!
SLEDEĆE IZDANJE ĆE KASNITI. A MORA DA SE MENJA I PRVA STRANA!
JE LI, PIPO, IMAŠ LI DOBRO PAMĆENJE?
IMAM, GOSPODINE.
DONOSIM NOVINE, GOSPOĐO!
UĐI!
NOVI POKUŠAJ DA SE ZAUZDA DAILY STAR
DIREKTOR I GLAVNI UREDNIK LISTA H.P. GRILI SA ZAPREPAŠĆENJEM JE JUTROS OTKRIO DA JE NEKO POKUŠAO DA UNIŠTI NJEGOVU ŠTAMPARSKU PRESU. KOME JE TO MOGLO BITI OD KORISTI?
(NASTAVAK NA STR.2)

?
REKLI SU MI DA SE DAILY STAR DANAS NEĆE POJAVITI!?
HOĆE, JOŠ KAKO! KOJU STRANU ŽELITE?
PA... OVAJ... MENE ZANIMAJU POSMRTNI OGLASI.
GOSPOD JE U SVOJOJ DOBROTI DANAS PRIZVAO SEBI JEDNOG SVOG DOBROG RABA: DAVIDA H. PARKINSONA...
!
OŽALOŠĆENA PORODICA!
STRAŠNO! SADA SU IZMISLILI I USMENE NOVINE!
GOTOVI SMO! PEDESET GODINA SU ISPRED NAS! IZMISLILI SU NEŠTO REVOLUCIONARNO!
VAMA JE POTREBAN ODMOR, PRIJATELJU! UGLEDAJTE SE MALO NA SVOJE MUŠTERIJE! HA, HA, HA!
OVE NOVČANICE OD TRI DOLARA IZGLEDAJU LEPŠE NEGO DRŽAVNE!
KAD VEĆ KRŠTAVATE, UKRSTITE I JEDNOG GOLUBA PISMONOŠU SA PAPAGAJEM!..
KAD ČOVEK IMA POSLA SA OVAKVIMA MORA OSTATI TREZAN!
BANK
GOSPODIN FENVIK! NIJE MOGUĆE!? OTKUD TOLIKA UŠTEDA KAD POSAO SLABO IDE?!
!?!
KURSNA LISTA
NE TAKO BRZO!

?
JOŠ JEDNOM SAM SE UVERIO DA BOGATI NE VOLE DA SE ODVOJE OD SVOJIH PARA!
PROPALA STVAR!
?
NIJE PEDESET, NEGO 200 GODINA SU ISPRED NAS!
VALJDA ĆETE OPET DOBITI NEKU IDEJU!
PA.. KAD SE KAŽE...
DALJE.. KAD SE KAŽE...?
KAD SE KAŽE?.. KAD SE KAŽE?.. KAD SE KAŽE?
KAD SE KAŽE „USMENE NOVINE" .. ONDA JE TU PIPO.. A KAD NEMA PIPA.. NEMA NI USMENIH NOVINA!
NE RAZUMEM ŠTA TO ZNAČI?
DABOME, BUDITE JASNIJI!
VIŠE SU NAS UPLAŠILI NEGO ŠTO SU NAUDILI... A JOŠ SMO IZMISLILI I NEŠTO NOVO!
DA, NEGO, MALI PIPO JE VEĆ TREBALO DA SE VRATI?!
TRAŽITE „EPITAF"! SARADNIK DAILY STARA PREŠAO U „EPITAF"!
NAJZAD SLOBODAN!
PIPO, MLADI RAZNOSAČ NOVINA IZ DAILY STARA, ČIJE IME NISMO HTELI DA SPOMINJEMO IZ OBZIRA PREMA ČITAOCIMA, ZGAĐEN PONAŠANJEM SVOJIH POSLODAVACA ZALUPIO JE VRATA DAILY STARA I PREŠAO KOD NAS
(NASTAVAK NA STR. 2)
OVO MI NIJE JASNO?!
MUTNO JE KAKO GOD OKRENEŠ!
ALI SVEJEDNO ŠTA JE, MI IMAMO PRAVO NA OBJAŠNJENJE!

The EPITAPH
REDAKCIJA
ŠTA ZNAČI OVA GOMILA LAŽI?
TO JE OPTUŽBA KOJOM NASRĆETE NA NAŠU PROFESIONALNU ČAST. A TO MOŽE DA KOŠTA...
ZAVEŽI! GDE JE MALI PIPO?
SAMO POLAKO! MI SMO MLADIĆA UNAPREDILI U REPORTERA..SAD JE NA VAŽNOM ZADATKU!
UOSTALOM, MOŽETE I VI DA PREĐETE KOD NAS! MI UMEMO LEPO DA DOČEKAMO NEKADAŠNJE...
IZ „DAILY STARA"! HE, HE!
PAN! PAN! PAN!
OVAJ UME JASNO DA ISKAŽE SVOJE MIŠLJENJE!

NEĆEMO SE VALJDA PREDATI?
JA IMAM IDEJU!..
GDE JE DAILY STAR, TU SU I NEVOLJE.. A KAD NEMA DAILY STARA, NEMA NI NEVOLJA!
DA MI DAILY STAR DIGNEMO U VAZDUH!
DA PORAVNAMO ČASOVNIKE: U PODNE DŽEK DIŽE DAILY STAR U VAZDUH...DVA MINUTA KASNIJE, JA DELIM SPECIJALNO IZDANJE...
JOŠ POLA MINUTA..
PODNE I DVA MINUTA! MOŽEŠ DA KRENEŠ!
EKSPLOZIJA U DAILY STARU! TRAŽITE „EPITAF"!
?
?
EPITAF
NOVOST KOJA JE ODJEKNULA
UPRAVO SAZNAJEMO DA JE DAILY STAR POTPUNO UNIŠTEN. DANAS, TAČNO U 12h, U SEDIŠTU LISTA ODJEKNULA JE STRAŠNA EKSPLOZIJA. TIME „EPITAF" OSTAJE JEDINI LIST KOJI ĆE U CORS OKAK SITIJU ŠIRITI POUZDANU I TAČNU INFORMACIJU
PAŽNJA: OD IDUĆEG BROJA „EPITAF" SE PRODAJE PO CENI OD 10 DOLARA
KAKVA EKSPLOZIJA? O ČEMU PRIČAJU?..
MISLIM DA ZNAM!
JOŠ 30 SEKUNDI!

JE LI, KOJOTE, SPREMAŠ NAM NEKI LEP VATROMET?
KUPI TA DRVCA, PONEĆEMO IH ŠERIFU DA VIDI ČEMU MOGU DA POSLUŽE!
BRE, PA TO JE DŽEK!! ŠTA JE ON TO...
UHVATIO SAM GA KAKO UKOČENO BULJI U SAT KOJI MU JE STAO...
FENVIK JE STVARNO GENIJALAN!
NIJE, NEGO IMA LJUDE OKO SEBE!
DIŽEM OVU ČAŠU ZA „EPITAF“, LIST KOJI UME DA STVORI DOGAĐAJ! HE, HE!
PREKINI DOLE!
ONAJ BLESAVI DŽEK NIJE USPEO! UHVATIO GA TALIČNI TOM!
ČEKAJ, PA ONDA ĆE SAZNATI KO JE SVE TO NARUČIO!
BOJIM SE DA HOĆE...
ALI IMAM IDEJU!
E, ONDA DA SE VADIMO!
MISLIM, GDE JE TALIČNI TOM, TU IMA DA SE DAJU NEZGODNA OBJAŠNJENJA ALI AKO NEMA TALIČNOG, NEMA DA SE DAJU NI OBJAŠNJENJA!
NISAM TE NAJBOLJE RAZUMEO!..
DABOME, BUDI JASNIJI!
DA UKLONIMO TALIČNOG TOMA!

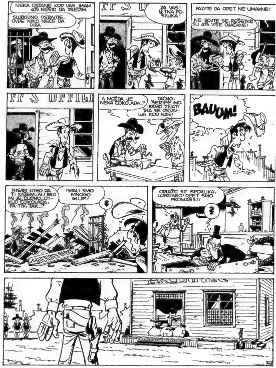
NEKA OSTANE KOD VAS. IMAM JOŠ NEŠTO DA SREDIM.
SLOBODNO OSTAVITE. OVDE NIKO NEĆE DA DIRA
ZA VAS! HITNA POŠILJKA!
PAZITE DA OPET NE UMAKNE!
NE BOJTE SE, REŠETKE SU JOŠ VIŠE OJAČANE!
A MOŽDA JE NEKA ČOKOLADA..?
TAČNO, ŠERIFE, MORAMO ZNATI ŠTA SE OSTAVLJA KOD NAS!
BAUUM!
NISAM HTEO DA TI KAŽEM, ALI BILO MI JE ČUDNO... OTKUD ČOKOLADA, PA: TIK, TAK...?
ISPALI SMO MNOGO GLUPI!
?
ODLAŽE SE ISPORUKA, LOPATARO! OPET SMO PROMAŠILI!
?

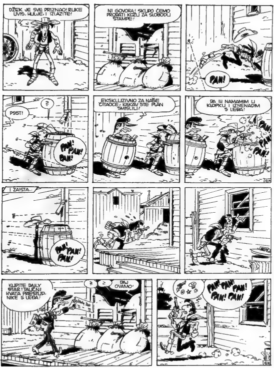
DŽEK JE SVE PRIZNAO! RUKE UVIS, HULJE, I IZLAZITE!
NI GOVORA! SKUPO ĆEMO PRODATI KOŽU ZA SLOBODU ŠTAMPE!
PAN!
PSST!
?
PAN! PAN! PAN!
EKSKLUZIVNO ZA NAŠE ČITAOCE, KAKAV STE PLAN SMISLILI!
DA IH NAMAMIM U KLOPKU I IZNENADIM S LEĐA!
PAN! PAN! PAN!
I ZAISTA...
PAN! PAN! PAN!
KUPITE DAILY STAR! TALIČNI HVATA PRESTUPNIKE S LEĐA!
?
?
DAJ OVAMO!
PAN! PAN! PAN! PAN! PAN!

JOŠ JEDNU IZJAVU, MOLIM: ŠTA POSLE OVOG NEUSPEHA?
MA, BOGAMI, PA SVE STE MI TO VI...
OBJAVITE OVO, GRILI: TAČNO U 16h UPAŠĆU U SALUN KROZ PROZOR SA ISTOČNE STRANE...
KUPITE DAILY STAR! POUČEN NEUSPEHOM, TALIČNI SPREMA NOVU STRATEGIJU!
DAJ OVAMO!
...PA KAŽE: „ZATO SAM ODLUČIO DA NAPADNEM ODAKLE SE NAJMANJE NADAJU: KROZ PROZOR SA ISTOČNE STRANE...“
BOGAMI, STVARNO DOBRA NOVINA!
15H59
SAD ĆE! BUDITE SPREMNI DA MU PRIREDIMO VRUĆ DOČEK!
I PRVOKLASNU SAHRANU!
16H
PAN! PAN! PAN! PAN! PAN!
KLOK

JAHHUUU!
SAD JE GOTOV!
POKOJ MU DUŠI...
VOLIM TO ŠTO SILA IPAK POBEĐUJE!
ZDRAVO DRUŠTVO!
?!
?!
?!
?!
SMATRAJTE SE SVI UHAPŠENIM!
KLIK
KLIK
KLIK
KLIK
A GDE JE PIPO?
U PODRUMU, ZAJEDNO SA PRESOM.
NE CIMAJ, BOGAMU!...
TALIČNI! ZNAO SAM DA ĆETE ME NAĆI!
NISI SE MNOGO UPLAŠIO!
KO, JA? IMAM SJAJAN MATERIJAL ZA SERIJU ČLANAKA! PROSLAVIĆU SE KAO NOVINAR!
SENZACIONALNO HAPŠENJE!
LAŽNI NOVINARI BILI SU PRAVI FALSIFIKATORI!
„PIPO" TI NIJE NEKO OZBILJNO IME ZA NOVINARA!
POTPISIVAĆU PRAVIM IMENOM ALBERT LONDON!

ČEKAO SAM VAS! ZAHVALJUJUĆI „DAILY STARU" ZNALI SMO IZ MINUT U MINUT ŠTA SE DOGAĐA... VIDITE, OVDE OBNAVLJAMO...
GDE SU REŠETKE, TU JE I ZATVOR ...A GDE NEMA REŠETAKA, NEMA NI ZATVORA!
ZNAM, ZNAM!
NE MORAŠ VIŠE DA SE TRUDIŠ S IDEJAMA!
NOVČANICE OD 3 DOLARA SU IPAK BILE DOBRA IDEJA!
O, PRIJATELJI! BAŠ MI JE DRAGO!
IPAK ME JE NAJAVA U POSLEDNJEM BROJU IZNENADILA... KAŽETE KROZ PROZOR, A UŠLI STE IPAK NA VRATA!
U KOM TRENUTKU STE SHVATILI DA SU NOVČANICE LAŽNE?
MOLIM? MOJE NOVČANICE OD TRI DOLARA -LAŽNE?!
PIONIR NOVINARSTVA HORACIJE P. GRILI BIO JE PREDODREĐEN DA CARUJE IMPERIJOM...
NEW YORK TRIBUNE
IZ NJEGOVE NEUGASIVE ŽEĐI ZA TRAGANJEM I NJEGOVIH IZOŠTRENIH ČULA RAĐALE SU SE VELIKE REPORTAŽE...
SIGURAN SAM DA JE LIVINGSTON ŽIV! NAĐITE GA, STENLI!
...KOJE SU SE POTVRĐIVALE USPESIMA!
DOKTOR LIVINGSTON, AKO SE NE VARAM?
ALI TRENUTNO...
BILO BI SJAJNO DA ČITAOCIMA ISPRIČAMO ŠTA NAM SE DOGAĐALO! A, TALIČNI?
TOME?...GDE STE VI, TOME?...
...KAUBOJ JAŠE LJUT PRED NJIM JE DALEK PUT...
KRAJ

POPAJ
NEBO JE VEDRO!
DAN JE LEP!
VREME ODLIČNO!
PRAVI JE ČAS!
VODA JE ČISTA!
MAMCI SU PRAVI!
(?)
A JA STVARNO RASPOLOŽEN!
SVE JE U REDU OSIM RIBE!
ARF
JADNIČE, NE MOŽEŠ DA OTVORIŠ USTA? NEŠTO TI SE ZAGLAVILO?
UG UG UFF
SAMO MIRNO...SA'ĆU TO JA OVIM ŠRAFCIGEROM!
NEĆE DA BOLI!
!
DOBAR! SAD MOŽEŠ DA JEDEŠ BEZ BRIGE!
IDI PO RIBU!
(?)
NEMAM SREĆE DANAS!
BAŠ NI MALO!
SPLASH
ZAŠTO IH NE LOVIŠ NA NEKOM DRUGOM MESTU!?...
PAZI SAD OVO! DAJE RIBU MENI!
PLOP
PELIKAN ŠALJE JOŠ RIBA!
ĆE DA SE ZAHVALI!
POPAJE, I SVE SI IH POVAT'O NA ŠRAFCIGER!?
BAŠ TAKO!
4-20

© 1976, King Features Syndicate, Inc., World rights reserved.